

Welt-Parkinson-Tag 2026



UNIVERSITÄTSKLINIKUM
GIESSEN UND MARBURG



Samstag, 11. April
10:00 – 16:00 Uhr

SAVE THE DATE

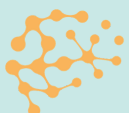

PANAMA
PARKINSON NETZWERK
ALLIANZ MARBURG



NEUROLOGIE
UNIVERSITÄTSKLINIKUM
MARBURG

Otto Loewi Stiftung e.V.
Verein zur Förderung von Forschung,
Therapie und Ausbildung in der Neurologie



AG BEWEGUNGSSTÖRUNGEN
UND NEUROMODULATION



(C) STEFANIE SPRIEWALD

Nicht zittern – PingPong!



Los geht's



**MIT GEWINNSPIEL &
KULINARISCHER
VERPFLEGUNG**

**Im UKGM –
Standort Marburg
Eingang Ost**

...um 10:00 Uhr
Begrüßung der Kliniksleitung

10:15–12:00 Uhr
Wissenschaftliche, Versorgungs-
und Patientenbeiträge u.a. mit
Prof. Dr. med. Pedrosa,
Dr. med. Gjorgjevski,
Dr. med. Steidel & Silke Kind

Lunch & Learn
Mittagspause mit Perspektive.

12:30–14:30 Uhr
Speed Dating mit unseren Experten

**Meet and Greet mit
PingPongParkinson & Friends**

15:30 Uhr
Gewinnspielauslosung

16:00 Uhr
Wrap-up

SAVE THE DATE

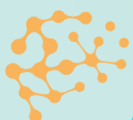

PANAMA
PARKINSON NETZWERK
ALLIANZ MARBURG



NEUROLOGIE
UNIVERSITÄTSKLINIKUM
MARBURG

Otto Loewi Stiftung e.V.
Verein zur Förderung von Forschung,
Therapie und Ausbildung in der Neurologie



AG BEWEGUNGSSTÖRUNGEN
UND NEUROMODULATION